

KULLANMA TALİMATI

DİAZEPAM FEBLYS 10 mg/2,5 ml Rektal Çözelti

Rektal yoldan uygulanır.

- **Etkin madde:** Her 2,5 ml tüp 10 mg diazepam içerir.
- **Yardımcı maddeler:** Sodyum benzoat, benzil alkol, etanol (%96), propilen glikol, hidroklorik asit, saflaştırılmış su.

Bu KULLANMA TALİMATINI dikkatlice okuyunuz, çünkü sizin için önemli bilgiler içermektedir.

Bu ilaç sizin reçetesiz olarak temin edip bir doktor yardımı almadan eczacınızın tavsiyesi ile hafif bir hastalığı tedavi etmeniz içindir. Buna karşın yine de DİAZEPAM FEBLYS'den en iyi sonuçları alabilmeniz için dikkatli kullanmanız gerekmektedir.

- *Bu kullanma talimatını saklayınız. Daha sonra tekrar okumaya ihtiyaç duyabilirsiniz.*
- *Eğer ilave sorularınız olursa, lütfen doktorunuza veya eczacınıza danışınız.*
- *Bu ilaç kişisel olarak sizin için reçete edilmiştir, başkalarına vermeyiniz.*
- *Bu ilacın kullanımı sırasında doktora veya hastaneye gittiğinizde doktorunuza bu ilacı kullandığınızı söyleyiniz*
- *Bu talimatta yazılanlara aynen uyunuz. İlaç hakkında size önerilen dozun dışında **yüksek veya düşük** doz kullanmayınız.*

Bu Kullanma Talimatında:

1. ***DİAZEPAM FEBLYS nedir ve ne için kullanılır?***
2. ***DİAZEPAM FEBLYS'i kullanmadan önce dikkat edilmesi gerekenler***
3. ***DİAZEPAM FEBLYS nasıl kullanılır?***
4. ***Olası yan etkiler nelerdir?***
5. ***DİAZEPAM FEBLYS'in saklanması***

Başlıkları yer almaktadır.

1. DİAZEPAM FEBLYS nedir ve ne için kullanılır?

DİAZEPAM FEBLYS, etkin madde olarak, diazepam içerir.

- DİAZEPAM FEBLYS, 2,5 ml'lik yumuşak plastik tüplerde, 5 rektal tüp içeren karton kutularda kullanıma sunulmaktadır.

• Diazepam FEBLYS, benzodiazepinler olarak bilinen ve sakinleřtirici olarak kullanılan bir gruba ait bir ilaçtır ve antikonvülzanlar (istem dışı kasılmaları kontrol etmek için) veya gergin kasları gevřetmek için kullanılır.

DİAZEPAM FEBLYS, sara tedavisinde (epileptik) veya ateřli istem dışı kasılmaları (konvülsiyonları) kontrol etmek için, küçük cerrahi veya diş hekimlięi prosedürlerinden önce yatıřtırıcı (sedasyon) için, tetanozda kas spazmları için, ağır, řiddetli, sakatlık yaratan veya aşırı stresin söz konusu olduęu kaygı (anksiyete) ve ajitasyonda ilk müdahalede, damar içi enjeksiyonun uygun olmadıęı ya da istenmedięi ancak hızlı etkinin gerektięi durumlarda kullanılır ve ayrıca çocuklarda acil konvülsiyon tedavisinde de kullanılabilir.

2. DİAZEPAM FEBLYS'i kullanmadan önce dikkat edilmesi gerekenler

DİAZEPAM FEBLYS'i ařaęıdaki durumlarda KULLANMAYINIZ

Eęer;

- Diazepam veya dięer benzodiazepinlere ve yardımcı maddelerden herhangi birine karřı alerjiniz (aşırı duyarlılıęınız) var ise: kızarıklık, kařınma, soluk almada güçlük, yüz, dudaklar, boęaz veya dilin şiřmesi gibi belirtiler görülür ise
- Myasthenya gravis (kas güçsüzlüęü) hastasıysanız,
- Uyku apnesi (uykuda geçici solunum durması) hastasıysanız,
- Ağır karacięer yetmezlięiniz var ise
- Ağır solunum yetmezlięiniz var ise
- Prematüre (erken doęan) bebeęinizde
- Hamileyseniz

DİAZEPAM FEBLYS'i ařaęıdaki durumlarda DİKKATLİ KULLANINIZ

Eęer;

- Böbrek ve karacięer yetmezlięiniz var ise
- Solunum yetmezlięiniz var ise
- Glokom (göz tansiyonu) hastalıęınız var ise
- Beyne kan akıřı azsa veya herhangi bir beyin hasarı durumunda
- Geçmiřte alkolizm veya madde baęımlılıęı sorunu yařadıysanız
- Ruhsal hastalıklardan muzdaripseniz

Bu ilaç doktorun ancak çok gerekli gördüęü durumlarda çocuklara verilebilir ve tedavi kısa tutulmalıdır.

Geri çekilme (yoksunluk) belirtileri:

Bu ilacın kısa süreli kullanımlarında diazepamın bağımlılık potansiyeli düşüktür. Ancak baş ağrısı, kas ağrısı, aşırı kaygı, gerginlik, huzursuzluk ve sinirlilik gibi yoksunluk belirtileri görülebilir. Şiddetli vakalarda, gerçeklik kaybı, duyarsızlaşma, ses hassasiyeti, hissizlik ve karıncalanma, ışığa karşı hassasiyet, ses veya fiziksel temas hissi, hayal görme, sara nöbeti, ruh hali değişiklikleri, kaygı ve uyku bozuklukları ve sinirlilik halleri görülebilir. İlacı yavaş yavaş kesmek yoksunluk belirtilerinin giderilmesine yardımcı olabilir. İlacın birkaç hafta boyunca tekrar tekrar kullanılması ilacın etkisini azaltabilir.

Bu uyarılar geçmişteki herhangi bir dönemde dahi olsa sizin için geçerliyse lütfen doktorunuza danışınız.

DİAZEPAM FEBLYS' in yiyecek ve içecek ile kullanılması

DİAZEPAM FEBLYS kullanırken alkol almayınız. Alkol ilacın yatıştırıcı etkilerini artırabilir.

Hamilelik

İlacı kullanmadan önce doktorunuza veya eczacınıza danışınız.

DİAZEPAM FEBLYS' i gebe iseniz veya gebe olduğunuzu düşünüyorsanız doktorunuz aksini söylemediği sürece kullanmamalısınız.

Tedaviniz sırasında hamile olduğunuzu fark ederseniz hemen doktorunuza veya eczacınıza danışınız.

Emzirme

Bebeginizi emziriyorsanız doktorunuz aksini söylemediği sürece DİAZEPAM FEBLYS kullanmayınız.

İlacı kullanmadan önce doktorunuza veya eczacınıza danışınız.

Araç ve makine kullanımı

DİAZEPAM FEBLYS' in son dozundan 24 saat sonrasına kadar araç ve makine kullanmayın. 24 saat sonra hala uykulu veya konsantre olmakta güçlük çekiyorsanız, kaslarınızda zayıflık veya kısmi hafıza kaybı yaşıyorsanız araç ve makine kullanmamalı ve doktorunuzu bilgilendirmelisiniz.

DİAZEPAM FEBLYS'in içeriğinde bulunan bazı yardımcı maddeler hakkında önemli bilgiler

DİAZEPAM FEBLYS sodyum benzoat ,propilen glikol, benzil alkol ve % 96 etanol içerir.

Sodyum benzoat deriye, göze ve mukoz membranlara hafif derecede irritandır.

Propilen glikol deride iritasyona neden olabilir. Bu tıbbi üründe hacmin %9.47'si kadar etanol %96 (alkol) vardır. Alkol bağımlılığı olanlar için zararlı olabilir. Hamile veya emziren kadınlar, çocuklar ve karaciğer hastalığı ya da epilepsi gibi yüksek risk grubundaki hastalar için dikkate alınmalıdır.

Benzil alkol prematüre bebekler ve yeni doğanlara uygulanmaması gerekir. Bebeklerde ve 3 yaşına kadar olan çocuklarda toksik reaksiyonlara ve alerjik reaksiyonlara neden olabilir.

Diğer ilaçlar ile birlikte kullanımı

DİAZEPAM FEBLYS ile aşağıdaki ilaçlar etkileşebilir:

- Antipsikotikler (akıl hastalığı ilaçları)
- Anksiyolitikler (kaygı gidericiler)
- Sedatif veya hipnotikler (örneğin uyku hapları)
- Antidepresan (depresyon ilaçları)
- Narkotik analjezikler (güçlü ağrı kesiciler)
- Anestezikler
- Antiepileptikler (sara tedavisi, örneğin fenitoin)
- Yatıştırıcı antihistaminikler (uyku hali oluşturan, alerji için kullanılan ilaçlar)
- İzoniazid (tüberküloz için (TB) tedavisi için kullanılan bir ilaç)
- Disulfiram (alkolizm tedavisinde)
- Simetidin, omeprazol (mide yanması ve ülser ilaçları)
- Oral kontraseptifler (doğum kontrol ilaçları)
- Kas gevşeticiler
- Rifampisin (bir antibiyotik)
- Teofilin (astım hastalığı için)
- Levodopa (Parkinson hastalığı için)

Eğer reçeteli ya da reçetesiz herhangi bir ilacı şu anda kullanıyorsanız veya son zamanlarda kullandınız ise lütfen doktorunuza veya eczacınıza bunlar hakkında bilgi veriniz.

3. DİAZEPAM FEBLYS nasıl kullanılır?

Uygun kullanım ve doz / uygulama sıklığı için talimatlar:

DİAZEPAM FEBLYS' i her zaman doktorunuzun talimatları doğrultusunda kullanınız. Emin değil iseniz doktor veya eczacınıza danışabilirsiniz. Genellikle doz 0.25-0.5 mg/kg'dır (vücut ağırlığı). Bu doz hastanın yaşı ve sağlık durumuna göre değişiklik gösterebilir. İlaç yetişkinler ve çocuklarda (10 kg üstü veya 1 yaşından büyük)) kullanılır.

Normal şartlarda önerilen dozlar:

- 1-3 yaş (10-15 kg) arası çocuklar: 1 adet 5 mg tüp
- 3 yaş üstü (15 kg'da fazla) çocuklar: 1 adet 10 mg tüp
- Yetişkinler: 2 adet 10 mg tüp

Acil vakalarda DİAZEPAM FEBLYS kullanımı:

Uzun süreli kullanım için uygun değildir. Eğer mutlaka kullanılması gerekiyorsa uygulama her 12 saatte bir tekrarlanabilir. Eğer istem dışı kasılmalar (konvülziyon) hala devam ediyorsa doktora danışılmalıdır.

DİAZEPAM FEBLYS rektal (makat içine) yoldan ve tek kullanımlıktır.

Tedavi mümkün olduğunca kısa tutulmalıdır. Belirtileri kontrol altına almak için mümkün olan en düşük doz kullanılmalıdır. Uzun süreli kullanımı durumunda, ilaca bağımlılık gelişebilir veya ilaç bırakıldığında sorunlar yaşanabilir.

10 dk' da sonra herhangi bir etki görülmez ise çocuklarda doz tekrarlanabilir veya yetişkinlere 10 mg' lık tüp tekrar uygulanabilir.

Uygulama yolu ve metodu

Çözelti makata uygulanır. Yetişkinler yan pozisyonda olmalıdır; çocuklar ise yan ya da yüzükoyun yatırılır. Rektal tüp içeriği tamamen uygulanmalıdır.

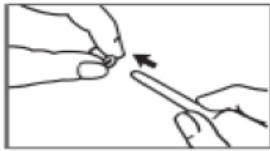

1. Folyoyu yırtarak açın.
Kapağı gevşetin ve çıkartın.



2. Tüpün ağız kısmını makata tamamen sokun (Yeni doğanlarda ve çok küçük bebeklerde 15 kg'ın altındaki, yarısı sokulur). Rektal tüpü ucundan aşağıya doğru tutun. Tüpü baş ve işaret parmaklarıyla sıkarak içeriğini tamamen boşaltın.



3. Tüpü makattan çıkartırken, çözeltinin tüpe geri emilimini önlemek için tüpü sıkmaya devam edin. Daha sonra hastanın kalçalarını bir müddet sıkın. Doz verildikten sonra tüpte az miktarda çözelti bırakılması amaçlanmıştır

Değişik yaş grupları

Çocuklarda kullanımı

Bir yaşından küçük veya 10 kg'ın altındaki çocuklarda kullanımı önerilmez. Uygun kullanım ve doz/uygulama sıklığı için talimatlar bölümünde belirtildiği şekilde kullanılır.

Yaşlılarda kullanımı

Yaşlı ve işlev kaybı olan hastalarda doz azaltmak gerekli olabilir.

Özel kullanım durumları

Böbrek/karaciğer yetmezliği:

Karaciğer veya böbrek işlevlerinde bozukluğu olan hastalarda da dozaj azaltmak gerekli olabilir.

Eğer DİAZEPAM FEBLYS 'in etkisinin çok güçlü veya zayıf olduğuna dair bir izleniminiz var ise doktorunuz veya eczacınız ile konuşunuz.

Kullanmanız gerekenden daha fazla DİAZEPAM FEBLYS kullandıysanız:

Ciddi durumlarda düşük kan basıncı, solunum yavaşlaması, koordinasyon bozukluğu, refleks sorunları ve nadir durumlarda koma (bilinç kaybı) ve çok nadir durumlarda ise ölüm görülebilir.

DİAZEPAM FEBLYS' den kullanmanız gerekenden fazlasını kullanmışsanız bir doktor veya eczacı ile konuşunuz.

DİAZEPAM FEBLYS' i kullanmayı unutursanız:

Unutulan dozları dengelemek için çift doz almayınız.

DİAZEPAM FEBLYS ile tedavi sonlandırıldığında oluşabilecek etkiler:

Yoksunluk fenomeni/geri gelme fenomeninin oluşma riski ilacın aniden kesilmesi ile artacağından ilacın dozu yavaş yavaş azaltılmalıdır. Yoksunluk belirtileri, baş ağrısı, kas ağrısı, aşırı kaygı hali, gerginlik, huzursuzluk, kafa karışıklığı ve sinirlilik halidir. Şiddetli durumlarda; gerçeklik kaybı, duyarsızlaşma, ses hassasiyeti, hissizlik ve karıncalanma, ışığa karşı hassasiyet, ses veya fiziksel temas hissi, hayal görme, sara nöbeti, ruh hali değişiklikleri, kaygı ve uyku bozuklukları ve sinirlilik halleri görülebilir.

4. Olası yan etkiler nelerdir?

Tüm ilaçlar gibi DİAZEPAM FEBLYS 'in içeriğinde bulunan maddelere duyarlı olan kişilerde yan etkiler olabilir.

Aşağıdakilerden biri olursa, DİAZEPAM FEBLYS' i kullanmayı durdurunuz ve DERHAL doktorunuza bildiriniz veya size en yakın hastanenin acil bölümüne başvurunuz:

Soluk almada ani güçlük hissederseniz,

- Göz kapaklarında, yüz veya dudaklarda şişkinlik oluşursa,
- Kızarıklık veya kaşıntı (tüm vücutta) yaşarsanız.

Bunların hepsi çok ciddi yan etkilerdir.

Eğer bunlardan biri sizde mevcut ise, sizin DİAZEPAM FEBLYS' e karşı ciddi allerjiniz var demektir. Acil tıbbi müdahaleye veya hastaneye yatırılmanız gerek olabilir. İstenmeyen etkiler sistem-organ sınıfına göre aşağıdaki esaslar kullanılarak sıralanmaktadır:

Yan etkiler aşağıdaki kategorilerde gösterildiği şekilde sınıflandırılmıştır:

Çok yaygın:	10 hastanın en az birinde görülebilir.
Yaygın:	10 hastanın birinden az fakat 100 hastanın birinden fazla görülebilir.
Yaygın olmayan:	100 hastanın birinden az fakat 1000 hastanın birinden fazla görülebilir.
Seyrek:	1000 hastanın birinden az fakat 10000 hastanın birinden fazla görülebilir.
Çok seyrek:	10000 hastanın birinden az görülebilir.
Bilinmiyor:	Eldeki verilerden hareketle tahmin edilemiyor.

Yaşlı veya zayıflamış hastalar istenmeyen etkilere özellikle açıktır ve daha düşük dozların kullanılmasını gerektirebilir.

Aşağıdakilerden herhangi birini fark ederseniz, doktorunuza söyleyiniz.

Yaygın:

- Çift görme
- Kas zayıflığı
- Dikkat azalması, uyuşukluk duygusu, istem dışı kasılma, , hafıza kaybı (anterograd) unutkanlık, çelişkili reaksiyonlar *

Duyarlı hastalarda fark edilmeyen depresyon belirgin hale gelebilir.

- Sakinlik (sedasyon), uyuşukluk, baş ağrısı, baş dönmesi (düşme riski olan yaşlılarda), hareket bozukluğu (ataksi), konuşma bozukluğu, titreme, yorgunluk ve akşamdan kalmışlık etkisi.

Seyrek:

- Düşük tansiyon (hipotansiyon),kalp atımının yavaşlaması (bradikardi), göğüs ağrısı.
- Trombosit- kan pulcuğu sayısında azalmayı da içeren kan bozuklukları

- Dięer grme bozuklukları
- Ađız kuruluđu.
- Mide bulantısı, kusma, karın ađrısı (epigastrik ađrı), kabızlık, ishal
- Tıkanma sarılıđı (kolestatik sarılık), karacięerden kaynaklı sarılık (hepato-selller sarılık)
- İdrar yapma zorluđu
- Cinsel drtlerde deđiřiklik (libidoda deđiřiklikler), adet dzensizlikleri
- Gırtlak spazmı, solunum yavařlaması ve solunum durması (apne)
- İřtah artışı

ok seyrek:

- Kurdeřen dkme(rtiker) ve deri altında dem oluřması (anjiyodem) gibi alerjik cilt reaksiyonları

Eđer bu kullanma talimatında bahsi gemeyen herhangi bir yan etki ile karřılařırsanız doktorunuzu veya eczacınızı bilgilendiriniz.

Yan etkilerin raporlanması

Kullanma Talimatında yer alan veya almayan herhangi bir yan etki meydana gelmesi durumunda hekiminiz, eczacınız veya hemřireniz ile konuřunuz. Ayrıca karřılařtıđımız yan etkileri www.titck.gov.tr sitesinde yer alan "İla Yan Etki Bildirimi" ikonunu tıklayarak ya da 0 800 314 00 08 numaralı yan etki bildirim hattını arayarak Trkiye Farmakovijilans Merkezi (TFAM)'ne bildiriniz. Meydana gelen yan etkileri bildirerek kullanmakta olduđunuz ilacın gvenliliđi hakkında daha fazla bilgi edinilmesine katkı sađlamıř olacaksınız

5. DİAZEPAM FEBLYS' in saklanması

DİAZEPAM FEBLYS' i ocukların gremeyeceđi, eriřemeyeceđi yerlerde ve ambalajında saklayınız.

25°C altındaki oda sıcaklıđında saklayınız.

Son kullanma tarihiyle uyumlu olarak kullanınız.

Ambalajdaki/kartondaki/řiředeki son kullanma tarihinden sonra DİAZEPAM FEBLYS' i kullanmayınız

Eđer üründe ve/veya ambalajında bozukluklar fark ederseniz DİAZEPAM FEBLYS' i kullanmayınız. Son kullanma tarihi geçmiş veya kullanılmayan ilaçları çöpe atmayınız! Çevre ve Şehircilik Bakanlığınca belirlenen toplama sistemine veriniz.

Ruhsat Sahibi: Argis İlaç San. ve Tic. A.Ş.

Batı Sitesi Mahallesi Gersan Sanayi Sitesi 2307. Cadde No: 80-82-84
Yenimahalle/Ankara/TÜRKİYE

Üretim Yeri: Argis İlaç San. ve Tic. A.Ş.

Batı Sitesi Mahallesi Gersan Sanayi Sitesi 2307. Cadde No: 80-82-84
Yenimahalle/Ankara/TÜRKİYE

Bu kullanma talimatı 03/06/2022 tarihinde onaylanmıştır.